**Art. 7 de la Ley Orgánica de Transparencia y Acceso a la Información Pública - LOTAIP**

**Literal a1) Estructura orgánica funcional**

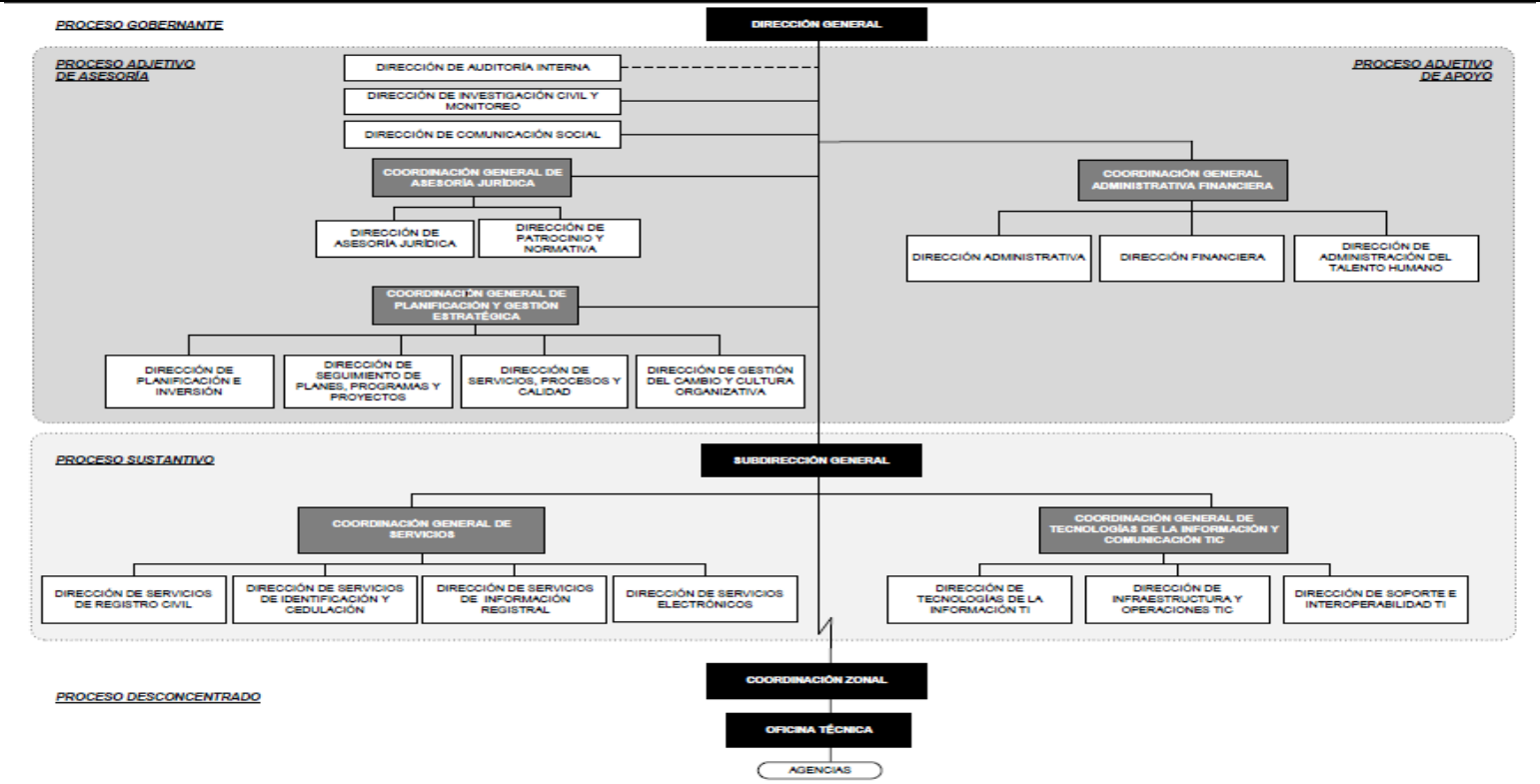


| | |
|---|---|
| **LINK PARA DESCARGAR EL ESTATUTO ORGÁNICO / ESTATUTO POR PROCESOS** | Estatuto Orgánico por Procesos de la Dirección General de Registro Civil, Identificación y Cedulación |
| **FECHA ACTUALIZACIÓN DE LA INFORMACIÓN:** | DD/MM/AAAA<br>30/04/2022 |
| **PERIODICIDAD DE ACTUALIZACIÓN DE LA INFORMACIÓN:** | MENSUAL |
| **UNIDAD POSEEDORA DE LA INFORMACION - LITERAL a1):** | DIRECCIÓN DE ADMINISTRACIÓN DE TALENTO HUMANO |
| **RESPONSABLE DE LA UNIDAD POSEEDORA DE LA INFORMACIÓN DEL LITERAL a1):** | PSIC. IND. CARINA ELIZABETH RIVERA JURADO |
| **CORREO ELECTRÓNICO DEL O LA RESPONSABLE DE LA UNIDAD POSEEDORA DE LA INFORMACIÓN:** | carina.rivera@registrocivil.gob.ec |
| **NÚMERO TELEFÓNICO DEL O LA RESPONSABLE DE LA UNIDAD POSEEDORA DE LA INFORMACIÓN:** | (02) 3731-110 EXTENSIÓN 29013 |